UZUN KILIÇLI KAHRAMAN

Bugün başladık

Uzun Kılıçlı Kahraman

Yazan ve Çizen: Abdullah TURHAN

KARA MURAT V Sahibi: Veb Ofset İleri Matbaacılık A.Ş. adına Haldun SIMAVI. Yazı İşleri Müdürü: Rahmi TURAN
Müessese Müdürü: Kemal KINACI İdare: Alay Köşkü Eryılmaz Sok. Cağaloğlu - İSTANBUL

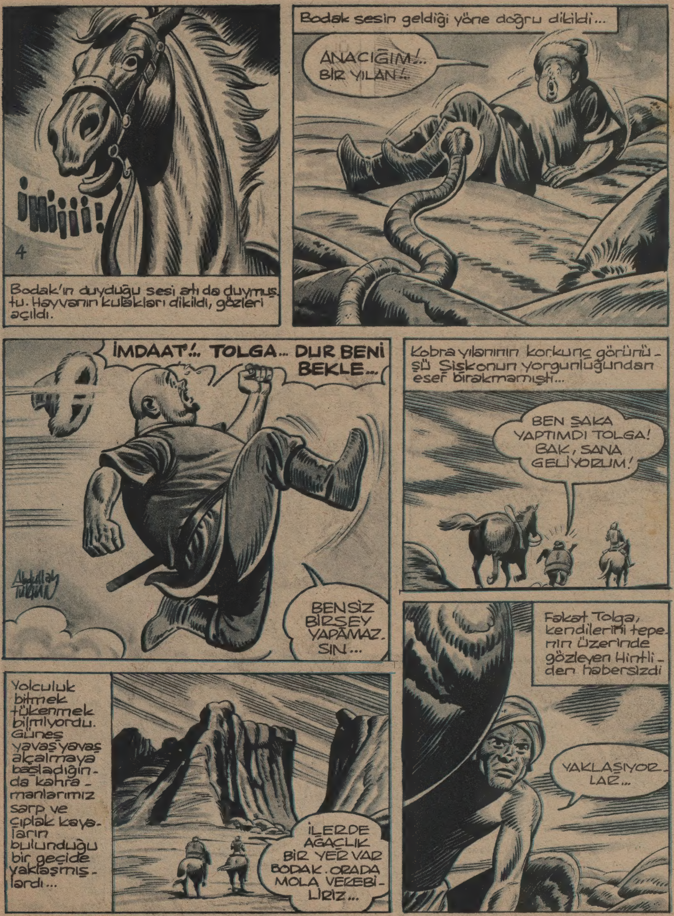

KARA MURAT BASILDIĞI YER: Veb Ofset I Matbaası Alay Köşkü Eryılmaz Sokak ☎ 28 50 00
Neşredilen resimli romanların her hakkı Veb Ofset İleri Matbaacılık A.Ş.'ne aittir.

Hintli doğrul-du. Elini havaya kaldırarak salladı...
TAMAM GELİYORLAR. KILIÇLARINIZI ÇEKİN! GÖZ AÇTIRMADAN SALDIRACAĞIZ!
ETRAF PEK SESSİZ BODAK! BU GEÇİT HOŞU-MA GİTMEDİ... GÖZLERİNİ HERZAMANKİNDEN DAHA ÇOK AÇ!
Tolga tepede-ki Hintliyi farket-mişti.
BODAK. BU GEÇİTTEN GEÇMEMİZ ŞART. VAR GÜ-CÜNLE ATININ KARNINI TOPUKLA. ÇABUK!
BİZE TUZAK KURMUŞLAR! BUNU BEKLİYORDUM!
HAYDİ ŞEYTAN!

DEVAMI GELECEK SAYIDA

sevgili küçükler
uğur böceği kumbaranız
AKBANK'ta

Uzun Kılıçlı Kahraman

Yazan ve Çizen:
Abdullah TURHAN

KARA MURAT BASILDIĞI YER: Veb Ofset I Matbaası Alay Köşkü Eryılmaz Sokak ☎ 28 50 00
Neşredilen resimli romanların her hakkı Veb Ofset İleri Matbaacılık A.Ş.'ne aittir.

DEVAMI GELECEK SAYIDA

yavrunuzun protein ihtiyacı için

Etsu

Çeşitlerimiz:

- Baharatlı
- Tuzsuz
- Sebzeli
- Sade
- Piliç özü
- Süt danası
- Tuzluk halinde
- Tablet halinde

Sevgili küçükler
uğur böceği kumbaranız
AKBANK'ta

Uzun Kılıçlı Kahraman

Yazan ve Çizen:
Abdullah TURHAN

ŞU YAKUT HEYKELCİK... ONU GÖRMEK İSTERDİM.
BASİT BİR İNEK HEYKEL-CİĞİ... ATIN TERKİSİNDE
Bodak büyük bir merak içinde hayvanın yanına gidip heykeli eline aldı...
ÜFF... İNEĞE BAK BE! DEMEK BİZ ORTAAS-YADAN BURALARA BUNUN İÇİN GELDİK...
BİNLERCE İNSANIN HAYATI O HEYKELCİĞİN ELİNDE BODAK...ONU KÜÇÜMSEME...
ONU BURAYA GETİR BAŞUCUMDAN AYIRMAMALIYIM... HEM YEMEK DE HAZIR.
MMMM... NEFİS BİR KOKU... TÜM HİNDİSTANIN YAKUTLARINA DEĞİŞMEM BU KOKUYU!..
Bodak, hissesine düşen parçayı hemen midesine indirdi.
OH... İŞTE ŞİMDİ RAHATLADIM
Karanlık iyice bastırmıştı. Tolga ile Bodak yaktıkları ateşin etrafında derin bir uykuya daldılar...

Sahibi:Veb Ofset İleri Matbaacılık A.Ş. adına Haldun SIMAVI. Yazı İşleri Müdürü:Rahmi TURAN

KARA MURAT BASILDIĞI YER: Veb Ofset I Matbaası Alay Köşkü Eryılmaz Sokak ☎ 28 50 00
Neşredilen resimli romanların her hakkı Veb Ofset İleri Matbaacılık A.Ş.'ne aittir.

ÜSTÜNE FAZLA VARMAMALI ZATEN BU YOLCULUK ONU PEK YORDU... EN İYİSİ SUSMAK...
13
AMA ELİMDE DEĞİL... ŞİŞKO O KADAR SEVİMLİ Kİ...
Tolga, ilk sözün Bodak'tan gelmesini beklemenin daha uygun olacağını anlamıştı.
Fakat yol boyunca Şişko'nun ağzından tek bir kelime bile çıkmamıştı... İkisi arasındaki bu sükut epey devam etti. yüksek bir kayalığın altına gelmişlerdi.ki...
DİKKAT BODAK!
BİR VAŞAK!
ÇABUK ARKAMA GEÇ BODAK! BU HAYVANI HAKLAMADAN BURADAN GEÇEMEYECEĞİZ GALİBA...
Abdullah

DEVAMI GELECEK SAYIDA

Sevgili küçükler
uğur böceği kumbaranız
AKBANK'ta

Uzun Kılıçlı Kahraman

Yazan ve Çizen:
Abdullah TURHAN

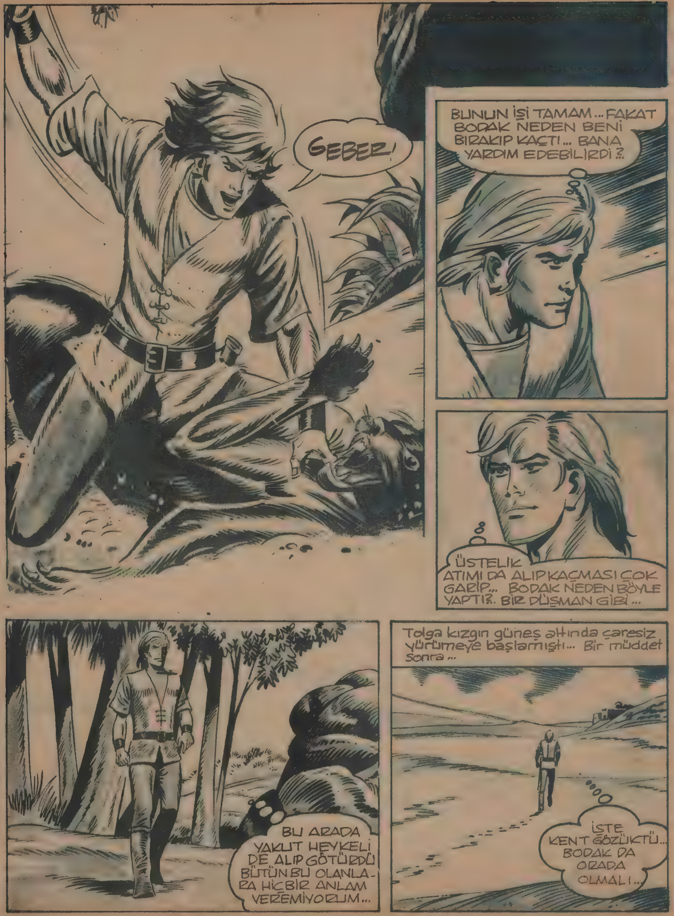
GEBER!
BUNUN İŞİ TAMAM... FAKAT BODAK NEDEN BENİ BIRAKIP KAÇTI... BANA YARDIM EDEBİLİRDİ ?..
ÜSTELİK ATIMI DA ALIP KAÇMASI ÇOK GARİP... BODAK NEDEN BÖYLE YAPTI?.. BİR DÜŞMAN GİBİ...
BU ARADA YAKUT HEYKELİ DE ALIP GÖTÜRDÜ BÜTÜN BU OLANLA-RA HİÇBİR ANLAM VEREMİYORUM...
Tolga kızgın güneş altında çaresiz yürümeye başlamıştı... Bir müddet sonra...
İŞTE KENT GÖZÜKTÜ... BODAK DA ORADA OLMALI...

Sahibi:Veb Ofset İleri Matbaacılık A.Ş. adına Haldun SIMAVI. Yazı İşleri Müdürü:Rahmi TURAN

KARA MURAT BASILDIĞI YER: Veb Ofset I Matbaası Alay Köşkü Eryılmaz Sokak ☎ 20 30 00

TAHMIN ETTİĞİM GİBİ SENİ BÜYÜLEMİŞLER BODAK. ATLARI VE HEYKELİ SENDEN ALIP GİTMİŞLER...
19
VAY İBLİSLER!..
BENİM GİBİ BİR ADAMI NASIL BÜYÜLERLER!.. ONLARA GÖSTERİRİM BEN!
OLANLAR OLDU BİR KERE... ŞİMDİ İSE SIFIRDAN BAŞLAYACAĞIZ BODAK! SAYENDE...
BUNDA BENİM SUÇUM YOK
Kentin ana kapısına vardıklarında Tolga ihtiyar bir Hintliye sokuldu...
HEEY BABALIK...
SANA BİR TEKLİFİM VAR.
TOLGA ÇILDIRMIŞ MI NE?
Az Sonra...
KENTİN SOKAKLARINDA DOLAŞMAK İÇİN BU GİYSİLERİ GİYİNMEK ŞARTMIYDI SANKİ?
KAPAT ÇENENİ! SENİN İYİLİĞİN İÇİN YAPTIM BUNU...

DEVAMI GELECEK SAYIDA

Sevgili küçükler
uğur böceği kumbaranız
AKBANK'ta

Uzun Kılıçlı Kahraman

Yazan ve Çizen: Abdullah TURHAN

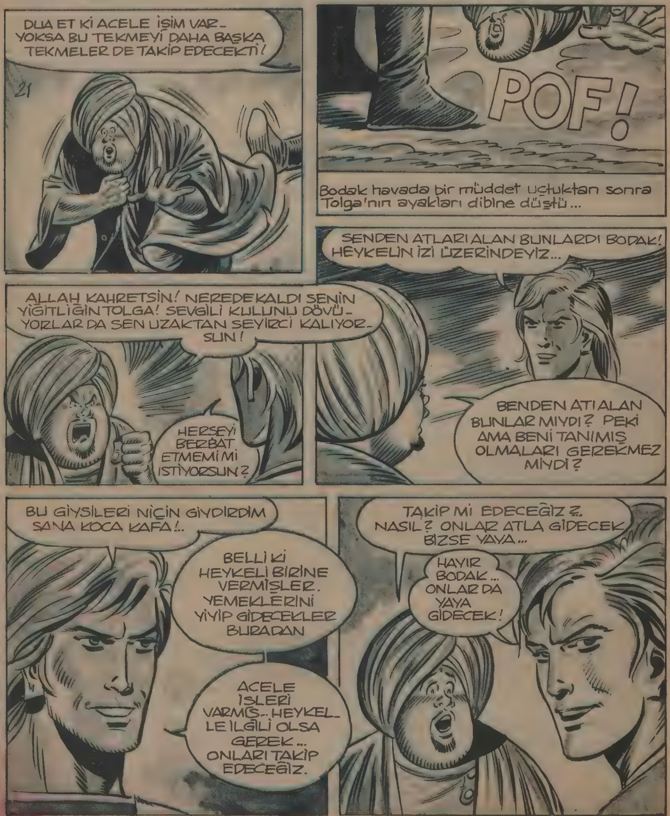

Neden sonra karınlarını doyurup handan çıkan iki adam birden donup kalmışlardı...
ATLAR YOK OLMUŞ ?!..
ŞEYTAN ALSIN CANINI O ŞİŞKONUN! AT HIRSIZI OLDUĞUNU ANLAMALIYDIM. ŞİMDİ NE YAPACAĞIZ?
ÇARESİZ GEMİYE YAYAN GİDECEĞİZ! AKILSIZ BAŞIN CEZASINI EL VE AYAKLAR ÇEKERMİŞ...
AH O HERİFİ BİR ELİME GEÇİRSEM YOK MU?! DOĞDUĞUNA PİŞMAN EDECEĞİM!
İki hintli meçhul bir yöne doğru yürümeye başladılar... Arkalarından Tolga ve Badak hayvanları bir hana bıraktıktan sonra gizlice onları izliyorlardı.
SAHİLE İNİYORLAR
Gerçekten iki hintli yüksek kayaların gizlediği bir sahile vardılar. Kayalar arasında bir yelkenli onları bekliyordu...
NİHAYET GELDİLER! EFENDİMİZE HABER VER.

Kara Murat V Sahibi: Veb Ofset İleri Matbaacılık A.Ş. adına Haldun SIMAVI. Yazı İşleri Müdürü: Rahmi TURAN
Müessese Müdürü: Kemal KINACI İdare: Alay Köşkü Eryılmaz Sok. Cağaloğlu - İSTANBUL

KARA MURAT BASILDIĞI YER: Veb Ofset I Matbaası Alay Köşkü Eryılmaz Sokak ☎28 50 00
Neşredilen resimli romanların her hakkı Veb Ofset İleri Matbaacılık A.Ş.'ne aittir.

BU ŞİŞKO MU ?
EVET KAPTAN... ÇOK ZAVALLI... MERHAMETİNİZE SIĞINIYORUZ...
25
PEKÂLA DELİKANLI. GÖTÜR GEMİYE HEM YOL BOYUNCA İŞİME YARAYABİLİR...
KAPTAN YÜKLER TAMAM
GÜZEEL... HAREKET EDİYORUZ. HERKES GEMİYEEE!
Tolga ile Bodak gemiye bindiler... Hemen sonra sahildeki hamallar tekneyi itmeye başladılar.
Az sonra gemi denizin durgun sularında ilerlemeye başlamıştı...
Kaptan Zarhun gemisinin bir an evvel GOA'ya varabilmesi için gayret sarfediyordu... Tolga'nın plânından haberi yoktu...

DEVAMI GELECEK SAYIDA

Sevgili küçükler
uğur böceği kumbaranız
AKBANK'ta

Uzun Kılıçlı Kahraman

Yazan ve Çizen: Abdullah TURHAN

28
EVET KAPTAN... GÜZEL BİR GECE...
NEO? CANIN PEK SIKILMIŞA BENZİYOR DELİKANLI... BİR DERDİN Mİ VAR?..
HA.. AZ DAHA UNUTUYORDUM... AZ ÖNCE SENİN DİLSİZ ŞİŞKONUN YANINDA İDİM. MIŞIL MIŞIL UYUYOR-DU..FAKAT GARİBİME GİDEN BİRŞEY OLDU... UYKUDA İKEN BÜLBÜL GİBİ KONUŞUYOR-DU...
FOYAN MEYDANA ÇIKTI DELİKANLI... YALAN SÖYLEDİĞİN İÇİN DAYAĞI HAKETTİN...
SENİNLE ANLAŞALIM... ŞU ANDA GEMİ ANDAMAN ADASINA ÇOK YAKIN SEYREDİYOR... BENİ VE ŞİŞKOYU ORAYA BIRAKIRSAN SENİ MEMNUN EDERİM...
SEN KENDİNİ NE SANIYORSUN TÜYSÜZ! KAPTAN ZARHUN ŞİMDİYE KADAR KİMSEDEN EMİR ALMAMIŞTIR...
EĞER PAZARLIĞIM SANA TERS GELİ-YORSA GEMİNİ BİR MÜDDET İÇİN ALMAK ZORUNDA KALACAĞIM...
NE DEDİN?
HAH HAH HAH... GEMNİ ALACAKSIN HA?
PEKİ AMA NASIL?
İŞTE BÖYLE!

Kara Murat
Sahibi:Veb Ofset İleri Matbaacılık A.Ş. adına Haldun SİMAVİ. Yazı İşleri Müdürü:Rahmi TURAN
Müessese Müdürü: Kemal KINACI İdare: Alay Köşkü Eryılmaz Sok. Cağaloğlu - İSTANBUL.

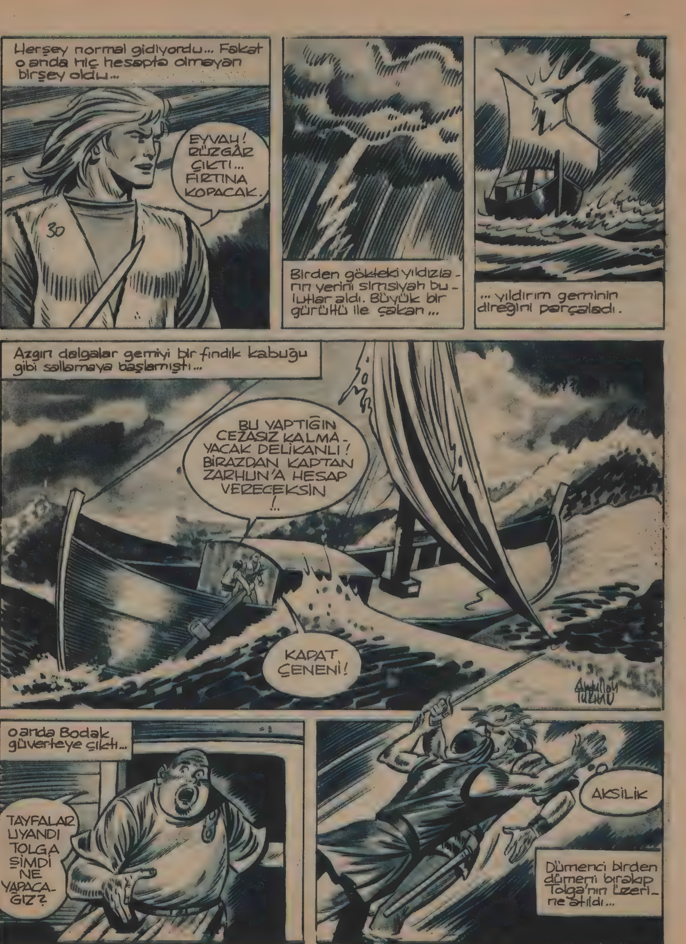

KARA MURAT BASILDIĞI YER: Veb Ofset I Matbaası Alay Köşkü Eryılmaz Sokak ☎ 28 50 00
Neşredilen resimli romanların her hakkı Veb Ofset İleri Matbaacılık A.Ş.'ne aittir.

DEVAMI GELECEK SAYIDA

işte anneciğim aradığını getirdim

Etsu

Çeşitlerimiz:

- Baharatlı
- Tuzsuz
- Sebzeli
- Sade
- Piliç özü
- Süt danası
- Tuzluk halinde
- Tablet halinde

sevgili küçükler
uğur böceği kumbaranız
AKBANK'ta

Uzun Kılıçlı Kahraman
Yazan ve Çizen:
Abdullah TURHAN
BODAK! ÇABUK DENİZE ATLA! BU HERİFLERLE BOŞUNA UĞRAŞMAYALIM!
ŞAKA YAPMA TOLGA! BU HAVADA DENİZE GİRİLİR Mİ?
32
BU FIRTINADA İMKÂNI YOK ATLIYAMAM!
Tolga'nın az önce bayılttığı kaptan Zarhun kendine gelince bar bar bağırmaya başladı.
YAKALAYIN ONLARI! HAYDI YİĞİTLERİM!
Tayfalar palalarını çekip tekrar hücuma kalktılar
o anda büyük bir dalga, Tolga'ya saldırıya geçen tayfaların üzerine indi...
DALGA ADAMLARI ŞAŞKINA ÇEVİRDİ... BUNDAN FAYDALANMALIYIM...
FAKAT BODAK NEREDE?

TOLGAAAA
GULP!
BODAK'IN SESİ!
33
DALGA BODAK'I DENİZE ATMIŞ DEMEK. BİR BAKIMA İYİ OLDU.
YAPTIK-LARINI SENİN YANINDA BIRAKMAYACA-ĞIM DELİKANLI! BANA KAPTAN ZARHUN DERLER!
ONA YARDIM ETMELİYİM
ŞİŞKO'NUN SESİ ÇIKMIYOR. NE OLDU ACABA?
YOKSA BOĞULDU MU?
HER TARAF O KADAR KARANLIK Kİ... HİÇBİR ŞEY GÖREMİYORUM... EĞER ONA BİRŞEY OLMUŞSA KENDİMİ HİÇ BAĞIŞLAMAM...
BODAAK! NERDESİN? SESLEN!
BURADAYIM TOLGAAA!.. YAŞAMAK NE KADAR GÜZEL ŞEEY!
YARDIMA İHTİYACIN VAR MI?
BODAK!

KARA MURAT V Sahibi:Veb Ofset İleri Matbaacılık A.Ş. adına Haldun SIMAVI. Yazı İşleri Müdürü:Rahmi TURAN
Müessese Müdürü : Kemal KINACI İdare: Alay Köşkü Eryılmaz Sok. Cağaloğlu - İSTANBUL

KARA MURAT BASILDIĞI YER: Veb Ofset I Matbaası Alay Köşkü Eryılmaz Sokak ☎ 28 50 00
Neşredilen resimli romanların her hakkı Veb Ofset İleri Matbaacılık A.Ş.'ne aittir.

HSST! SES ÇIKARMA BODAK...
Tolga yanılmamıştı... Geniş yapraklı bitkileri araladığında gördüğü manzara karşısında içi ürperdi.
VAY ALBIZIN SAKALI!.. ÇIRILÇIPLAK BİR KIZ... (ŞAPUR ŞUPUR)
BU SANA GÖRE DEĞİL BODAK...
Genç kız kendini suyun dibine bıraktı, bir balık gibi yüzüyordu...

DEVAMI GELECEK SAYIDA

sevgili küçükler
uğur böceği kumbaranız
AKBANK'ta

Uzun Kılıçlı Kahraman

Yazan ve Çizen:
Abdullah TURHAN

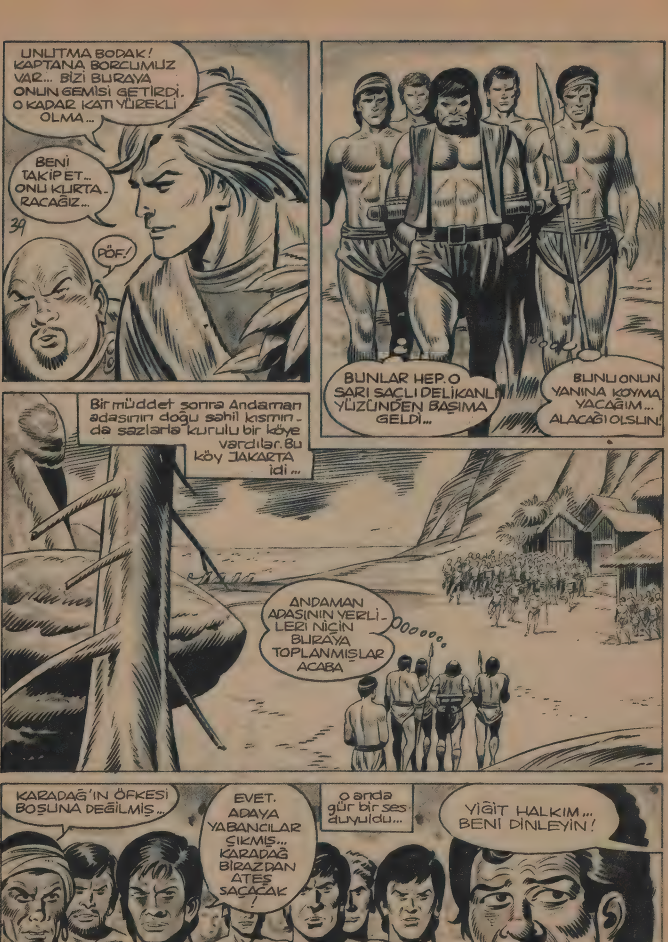
UNUTMA BODAK! KAPTANA BORCUMUZ VAR... BİZİ BURAYA ONUN GEMİSİ GETİRDİ. O KADAR KATI YÜREKLİ OLMA...
BENİ TAKİP ET... ONU KURTA-RACAĞIZ...
39
PÖF!
BUNLAR HEP O SARI SAÇLI DELİKANLI YÜZÜNDEN BAŞIMA GELDİ...
BUNU ONUN YANINA KOYMA YACAĞIM... ALACAĞI OLSUN!
Bir müddet sonra Andaman adasının doğu sahil kısmın-da sazlarla kurulu bir köye vardılar. Bu köy JAKARTA idi...
ANDAMAN ADASININ YERLİ-LERİ NİÇİN BURAYA TOPLANMIŞLAR ACABA
KARADAĞ'IN ÖFKESİ BOŞUNA DEĞİLMİŞ...
EVET. ADAYA YABANCILAR ÇIKMIŞ... KARADAĞ BİRAZDAN ATEŞ SAÇACAK!
o anda gür bir ses duyuldu...
YİĞİT HALKIM... BENİ DİNLEYİN!

KARA MURAT V Sahibi:Veb Ofset İleri Matbaacılık A.Ş.adına Haldun SİMAVİ.Yazı İşleri Müdürü:Rahmi TURAN
Müessese Müdürü: Kemal KINACI İdare: Alay Köşkü Eryılmaz Sok. Cağaloğlu - İSTANBUL

KARA MURAT BASILDIĞI YER: Veb Ofset I Matbaası Alay Köşkü Eryılmaz Sokak ☎ 28 50 00
Neşredilen resimli romanların her hakkı, Veb Ofset İleri Matbaacılık A. Ş. 'ne aitt...

KADERDE TEKRAR KARŞILAŞMAK VARMIŞ ZARHUN... OLANLARI UNUTALIM...
42
KOSKOCA GEMİM SENİN YÜZÜNDEN PARAMPARÇA OLDU... ADAMLARIMI KAYBETTİM... BU ADAYA CANIMI ZOR ATTIM...
DÜNYA KADAR ZARARA SOKTUN BENİ... BİR DE OLANLARI UNUTALIM DİYORSUN!
İYİ DÜŞÜN ZARHUN... YOKSA SENİ ANDAMAN'LILARA TESLİM EDERİM...
PEKÂLÂ... ANLADIK... ÖNCE ŞU İPLERDEN BENİ KURTAR
Kaptan Zarhun'un ipleri çözüldü... Gizli bir köşeye çekilip plân kurmaya başladılar...
BU ADADAN KURTULMAK İÇİN BİRBİRİMİZE MUHTACIZ... UNUTMA...
YÜZEREK Mİ GİDECEĞİZ BURADAN?
HAYIR... GEMİ İLE... YALNIZ BURADA YAPMAM GEREKEN BİR İŞ VAR...
FIRSAT VARKEN KAÇALIM BURA-DAN...
BİZE UYMAYA MECBURSUN ZARHUN! BURAYA BU İŞİ HALLETMEK İÇİN GELDİM... BOŞ DÖNMEM!

DEVAMI GELECEK SAYIDA

Sevgili küçükler
uğur böceği kumbaranız
AKBANK'ta

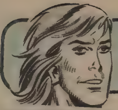

Uzun Kılıçlı Kahraman

Yazan ve Çizen:
Abdullah TURHAN

45
BU HERİF-LERİN NİYETİ CİDDİ... KAVGAYA HAZIRLAN ZARHUN!
BEN HAZIRIM
Vahşi sesler çıkararak hücuma kalktılar. Tolga kansız bir savaşa hazırlanmıştı. Fakat yerlilerin niyeti pek ciddi idi...
GELİN BAKALIM LEŞ KARGALARI! BU KILIÇ SİZİN AKIL-NIZI BAŞINIZA GETİRECEK!..
Abdullah Turhan
Genç kız ateş saçan gözlerini Jakartalılara çevirerek bağırdı..
HEPSİNİ! HEPSİNİ ÖLDÜRÜN! HÜCUM!..

KARA MURAT V Sahibi: Veb Ofset İleri Matbaacılık A.Ş. adına Haloun SİMAVİ. Yazı İşleri Müdürü: Rahmi TURAN
Müessese Müdürü: Kemal KINACI İdare: Alay Köşkü Eryılmaz Sok. Cağaloğlu - İSTANBUL

KARA MURAT BASILDIĞI YER: Veb Ofset I Matbaası Alay Köşkü Eryılmaz Sokak ☎ 28 50 00
Neşredilen resimli romanların her hakkı Veb Ofset İleri Matbaacılık A.Ş.'ne aittir.

Yerliler mantar gibi yerden türüyorlardı. Giden bir kişinin yerine en az üç kişi geliyordu. Tolga ile Zarhun bu amansız savaşı sürdürürken...
...Kızın darbesi ile sendeleyen Bodak da boş durmuyordu.
UCUZ ATLATTIM. AZ DAHA ÇIPLAK BAŞIM GİDİYORDU!...
AL! MÜNASEBETSİZ ADAM!.. DURUP DURURKEN BENİM GİBİ BİR ADAMA NASIL SALDIRIRSIN!?
TOLGA BUNLAR ÇOK KALABALIK! BU UĞRAŞI FAZLA SÜRDÜREMEYECEĞİZ...
Tam ümitleri yıkıldığı anda Karadağ tekrar gürledi...
BROM
Kız, başını büyük bir korku ile o yöne çevirdi...

DEVAMI GELECEK SAYIDA

Sevgili küçükler
uğur böceği kumbaranız
AKBANK'ta

Uzun Kılıçlı Kahraman

Yazan ve Çizen: Abdullah TURHAN

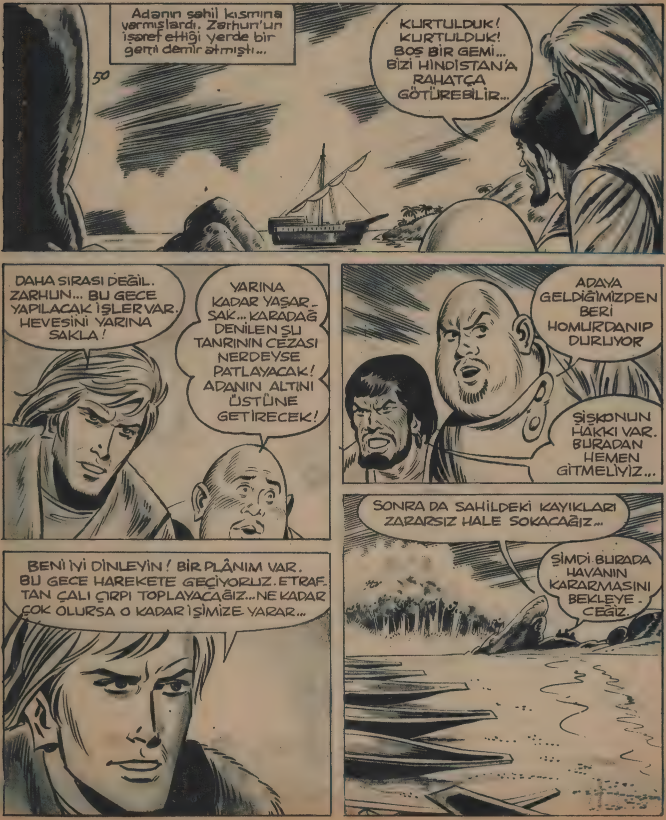

51
Yüreklere korku salan, tüyler ürperten Karadağ'ın korkunç sesi kesilmişti. Gece olmuş, çevre koyu bir karanlığa bürünmüştü...
Ganlu'nun gözüne bir türlü uyku girmiyordu. Elinde olmayarak evinden çıktı...
... ve bir başka eve doğru yürümeye başladı...
... kapısını örten ince örtüyü aralayıp içeri girdi.
Gözlerini, yatağın üzerine uzanmış, genç ve güzel kıza dikti.
SAHİP BELZEBUT SİZİ ÇAĞIRMAMIŞTI GANLU... BURAYA GELİŞİNİZİN MÜHİM BİR SEBEBİ OLSA GEREK...

KARA MURAT V Sahibi:Veb Ofset İleri Matbaacılık A.Ş. adına Haldun SİMAVİ. Yazı İşleri Müdürü:Rahmi TURAN
Müessese Müdürü: Kemal KINACI İdare: Alay Köşkü Eryılmaz Sok. Cağaloğlu - İSTANBUı

KARA MURAT BASILDIĞI YER: Veb Ofset I Matbaası Alay Köşkü Eryılmaz Sokak ☎ 28 50 00
Neşredilen resimli romanların her hakkı Veb Ofset İleri Matbaacılık A.Ş.'ne aittir.

GÖZLERİME BAK GANLU!.. GÖZLERİME... HATALI HAREKET ETTİĞİNİ ANLAYACAKSIN.
GÖZLERİME BAK..., GÖZLERİME BAK... GÖZLERİME BAK...
GÖZLERİME BAK!
Ganlu Belzebut'un sözlerine uymamak için çok gayret sarfediyordu. Bir an gözleri büyücünün gözlerine takıldı.
Ganlu'nun az önceki direniş ve cesaretinden hiçbir eser kalmamıştı. Gözlerini bir türlü Belzebut'dan ayıramıyordu. Neden sonra büyücünün gözlerine mağlup oldu. Belzebut'a karşı koyacak güçte olmadığını anlamıştı.
HAYIR! HAYIR!

DEVAMI GELECEK SAYIDA

Sevgili küçükler
uğur böceği kumbaranız
AKBANK'ta

Uzun Kılıçlı Kahraman

Yazan ve Çizen: Abdullah TURHAN

Kaptan Zarhun bir an düşündükten sonra...
SEN KAZANDIN YİNE... HEYKEL GANLU'NUN EVİNDE... SİZİ ORAYA GÖTÜREBİLİRİM.
ZARHUN'UN LÂFTAN ANLAYACAĞINI PEK SANMAZDIM TOLGA... HERİFİ İYİ YOLA GETİRDİN...
EĞER DİRENSE İDİ İYİ BİR KÖTEK ATACAKTIM ONA...
Az sonra üçü Jakarta köyüne vardılar. Zarhun Ganlu'nun evini göster-di...
İŞTE... ÖNÜNDE TUĞASILI OLAN EV. YERLİLER BENİ YAKALADIKLARIN-DA GANLU ELİNDE HEYKELLE O EVDEN ÇIKMIŞTI...
BEN ORAYA GİDİYORUM BODAK. EĞER BİR AKSİLİK OLURSA YAPACA-ĞINI BİLİYORSUN.
BENİM BAŞARAMA-YACAĞIM İŞ YOKTUR TOLGA.
Tolga Zarhun ile Bodak'ın yanından ayrılıp hızla Ganlu'nun evine doğru koşmaya başladı...
ETRAFTA KİMSECİKLER YOK... BU İŞİME YARADI...

KARA MURAT V Sahibi: Veb Ofset İleri Matbaacılık A.Ş. adına Haldun SİMAVİ. Yazı İşleri Müdürü: Rahmi TURAN
Müessese Müdürü: Kemal KINACI İdare: Alay Köşkü Eryılmaz Sok. Cağaloğlu - İSTANBUL

KARA MURAT BASILDIĞI YER:Veb Ofset Matbaası Alay Köşkü Eryılmaz Sokak ☎ 26 50 00
Neşredilen resimli romanların her hakkı Veb Ofset İleri Matbaacılık A.Ş.'ne aittir.

DUYDUN MU ZARHUN! KÖYDEKİ BAĞRIŞMALAR KESİLDİ. ACABA TOLGA'YA BİRŞEY Mİ OLDU?
BİLMEM AMA İÇİMDE BİR SES BANA İŞLERİN KÖTÜYE GİTTİĞİNİ SÖYLÜYOR... BİRAZ DAHA BEKLEYELİM...
60
Bir müddet sonra...
TOLGA'NIN ŞİMDİYE KADAR DÖNMÜŞ OLMASI GEREKİRDİ. ONU MUTLAKA YAKALADILAR.
BEN ONA YARDIMA GİDİYORUM BODAK!
SENDEN HOŞLANMAYA BAŞLADIM ZARHUN. SENİN İÇİN DE DUA EDECEĞİM...
Zarhun yalan söylemişti. Amacı Yakut heykeli almaktı...
BELLİ Kİ TOLGAYI YAKALAYIP EVE HAPSETMİŞLER
BU BENİM İŞİME YARAYACAK!..
DEVAMI GELECEK SAYIDA

DEVAMLI
SPOR
BİTMEYEN
ENERJİ Etsu

Çeşitlerimiz:
- Baharatlı
- Tuzsuz
- Sebzeli
- Sade
- Piliç özü
- Süt danası
- Tuzluk halinde
- Tablet halinde

sevgili küçükler
uğur böceği kumbaranız
AKBANK'ta

Uzun Kılıçlı Kahraman

Yazan ve Çizen: Abdullah TURHAN

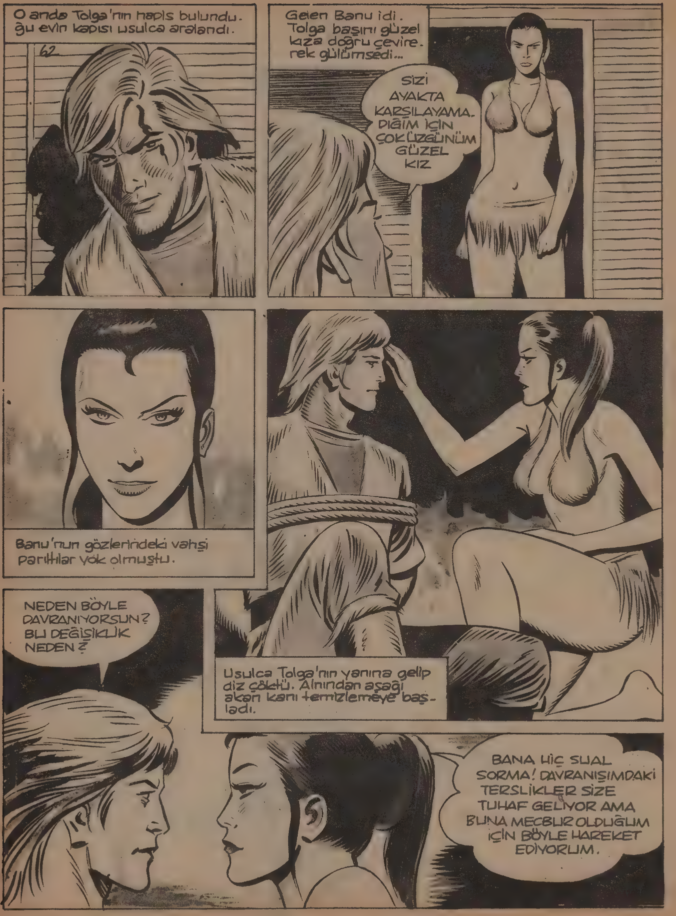

O anda Tolga'nın hapis bulunduğu evin kapısı usulca aralandı.
62
Gelen Banu idi. Tolga başını güzel kıza doğru çevirerek gülümsedi...
SİZİ AYAKTA KARŞILAYAMADIĞIM İÇİN ÇOK ÜZGÜNÜM GÜZEL KIZ
Banu'nun gözlerindeki vahşi parıltılar yok olmuştu.
Usulca Tolga'nın yanına gelip diz çöktü. Alnından aşağı akan kanı temizlemeye başladı.
NEDEN BÖYLE DAVRANIYORSUN? BU DEĞİŞİKLİK NEDEN?
BANA HİÇ SUAL SORMA! DAVRANIŞIMDAKİ TERSLİKLER SİZE TUHAF GELİYOR AMA BUNA MECBUR OLDUĞUM İÇİN BÖYLE HAREKET EDİYORUM.

...aldun SİMAVİ. Yazı İşleri Müdürü: Rahmi TURAN
Müessese Müdürü: Kemal KINACI İdare: Alay Köşkü Eryılmaz Sok. Cağaloğlu - İSTANBUL

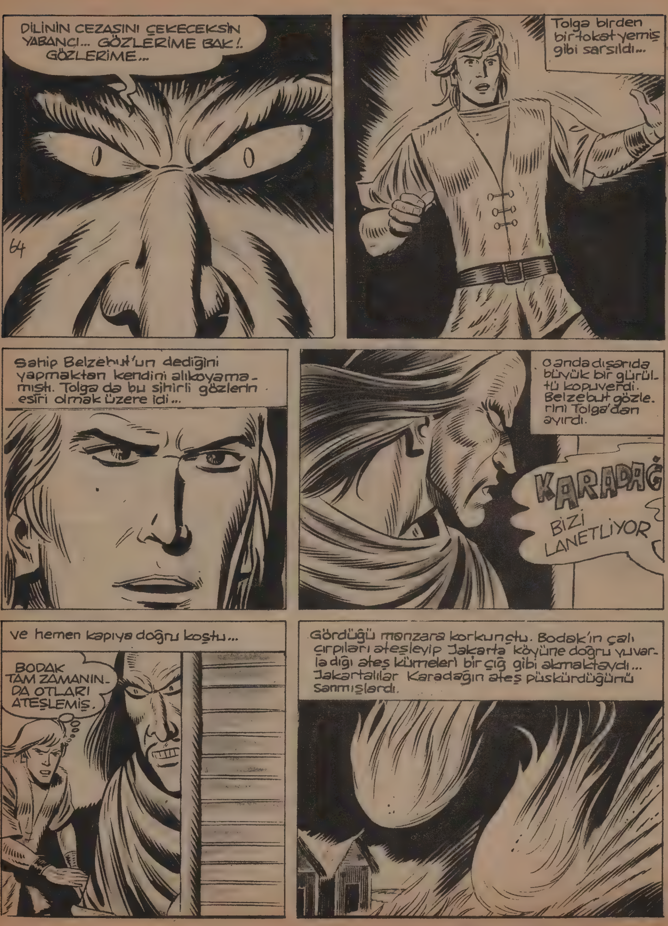

KARA MURAT BASILDIĞI YER:Veb Ofset I Matbaası Alay Köşkü Eryılmaz Sokak ☎ 28 50 00
Neşredilen resimli romanların her hakkı Veb Ofset İleri Matbaacılık A.Ş.'ne aittir.

Karadağ'ın sırtlarından bir çığ gibi yuvarlana yuvarlana inen alev parçaları...
KARADAĞ ATEŞ SAÇIYOR...
65
... Jakarta köyünü tehdit etmeye başlamıştı.
BİZİ UNUTTULAR! GEL BENİMLE SENİ BU ADADAN KURTARACAĞIM!
Belzebut'un bir anlık gafleti Tolga'nın işine yaramıştı. Banu'yu tuttuğu gibi evden dışarı fırladı.
BANU! SANA SESLENİYORUM GERİ DÖN !..
Belzebut'un cın çın öten sesi Banu'yu büyülemeye yetiyordu...
OH TANRIM! DAYANAMAYACAĞIM. BELZEBUT BENİ ÇAĞIRIYOR. ONA GİTMELİYİM!..
BANU! DUR DUÜR!..

DEVAMI GELECEK SAYIDA

Sevgili küçükler
uğur böceği kumbaranız
AKBANK'ta

Uzun Kılıçlı Kahraman

Yazan ve Çizen:
Abdullah TURHAN

Birden Ganlu ortaya çıkıverdi...
BENİ DİNLEYİN SEVGİLİ JAKAR-TALILAR !
68
BİZE OYUN OYNADILAR! KARADAĞIN ATEŞ PÜSKÜRDÜ-ĞÜ YOK. BURAYA GELEN YABAN-CILARIN BİR OYUNU İDİ BU... İŞTE KARADAĞ...HERZAMANKİ GİBİ YİNE HEYBETLİ...O BİZİ LANETLEMEDİ ...
Ganlu sözünü bitirir bitirmez Jakartalılar hepbir ağızdan bağırmaya başladılar...
YABANCILARA ÖLÜM!
Fakat o anda ince bir ses duyuldu...
GANLU'YU DİNLEME-YİN !
Bu kez Jakartalılar başlarını başka yöne çevirdiler. Seslenen Banu idi...
YILLARDIR BELZEBUT VE GANLU BİZİ KANDIRDILAR...
BARIŞ İÇİNDE RAHAT VE MUTLU YAŞAMAK VARKEN BİZE İNSAN ÖLDÜRMEYİ, BAŞKALA-RININ MALLARINI ZORLA ALMAYI ÖĞRETTİLER. BİZİ BİR KÖLE GİBİ KULLANDILAR!..

KARA MURAT
Sahibi:Veb Ofset İleri Matbaacılık A.Ş. adına Haldun SIMAVI. Yazı İşleri Müdürü:Rahmi TURAN
Müessese Müdürü: Kemal KINACI İdare: Alay Köşkü Eryılmaz Sok. Cağaloğlu - İSTANBUL

BASILDIĞI YER: Veb Ofset I Matbaası Alay Köşkü Eryılmaz Sokak ☎ 28 50 00
Neşredilen resimli romanların her hakkı Veb Ofset İleri Matbaacılık A.Ş.'ne aittir.

Adamlarının mağaradan korktuklarını gören Ganlu onları ite kaka mağaradan içeri daldı...
BANU BENİM OLACAK. ARTIK BELZEBUT ARA-MIZA GİREME-YECEK!
Tolga önde Banu arkada karan-lık mağarada ilerlemeye başlamış-lardı...
İÇERİSİ ÇOK SICAK VE BU SICAKLIK GİTTİKÇE ARTIYOR. BU GEÇİDİN SONU NEREYE VARACAK?!
SICAKLIKLA BERABER DUMAN DA ÇOĞALIYOR...

DEVAMI GELECEK SAYIDA

sevgili küçükler
uğur böceği kumbaranız
AKBANK'ta

Uzun Kılıçlı Kahraman

Yazan ve Çizen: Abdullah TURHAN

74
Tolga parmaklarını Ganlu'nun kılıç tutan eline kenetledi...
Ganlu avucunu Tolga'nın suratına yapıştırıp itmeye başladı...
GANLU ONU ÖLDÜRE-CEK!..
HERİF ÇOK KUVVETLİ İMİŞ..
Tolga birden Ganlu'nun bileğini bırakıp geriye doğru yuvarlanınca ondan tamamen kurtuldu...

KARA MURAT
Sahibi: Veb Ofset İleri Matbaacılık A.Ş. adına Haldun SIMAVI. Yazı İşleri Müdürü: Rahmi TURAN
Müessese Müdürü: Kemal KINACI İdare: Alay Köşkü Eryılmaz Sok. Cağaloğlu - İSTANBUL

KARA MURAT BASILDIĞI YER: Veb Ofset I Matbaası Alay Köşkü Eryılmaz Sokak ☎ 28 50 00
Neşredilen resimli romanların her hakkı Veb Ofset İleri Matbaacılık A.Ş.'ne aittir.

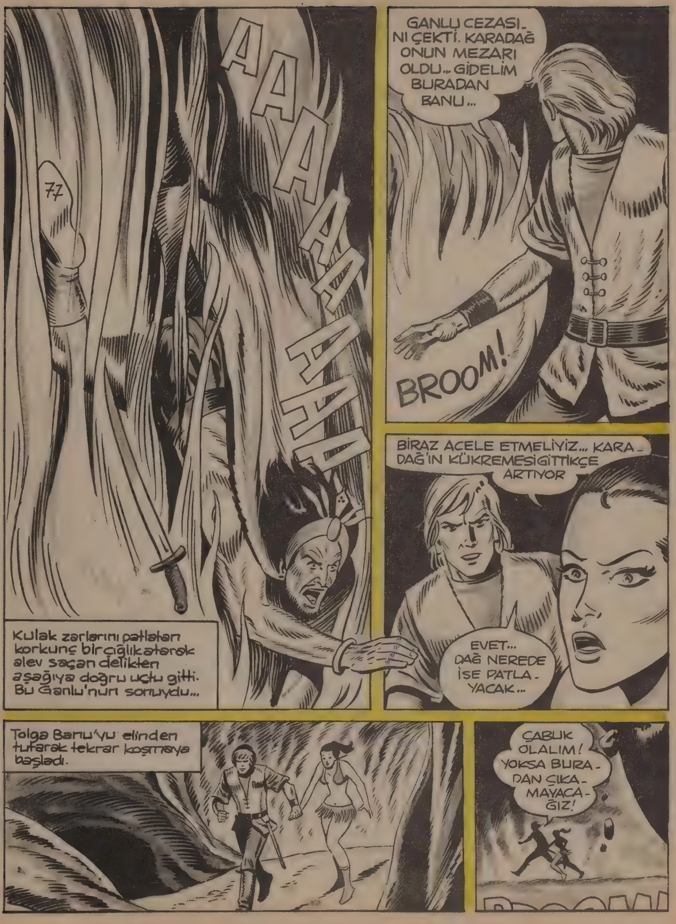
AAAAAAAAH
Kulak zarlarını patlatan korkunç bir çığlık atarak alev saçan delikten aşağıya doğru uçtu gitti. Bu Ganlu'nun sonuydu...
GANLU CEZASI-NI ÇEKTİ. KARADAĞ ONUN MEZARI OLDU... GİDELİM BURADAN BANU...
BROOM!
BİRAZ ACELE ETMELİYİZ... KARA-DAĞ'IN KÜKREMESİ GİTTİKÇE ARTIYOR
EVET... DAĞ NEREDE İSE PATLA-YACAK...
Tolga Banu'yu elinden tutarak tekrar koşmaya başladı.
ÇABUK OLALIM! YOKSA BURA-DAN ÇIKA-MAYACA-ĞIZ!

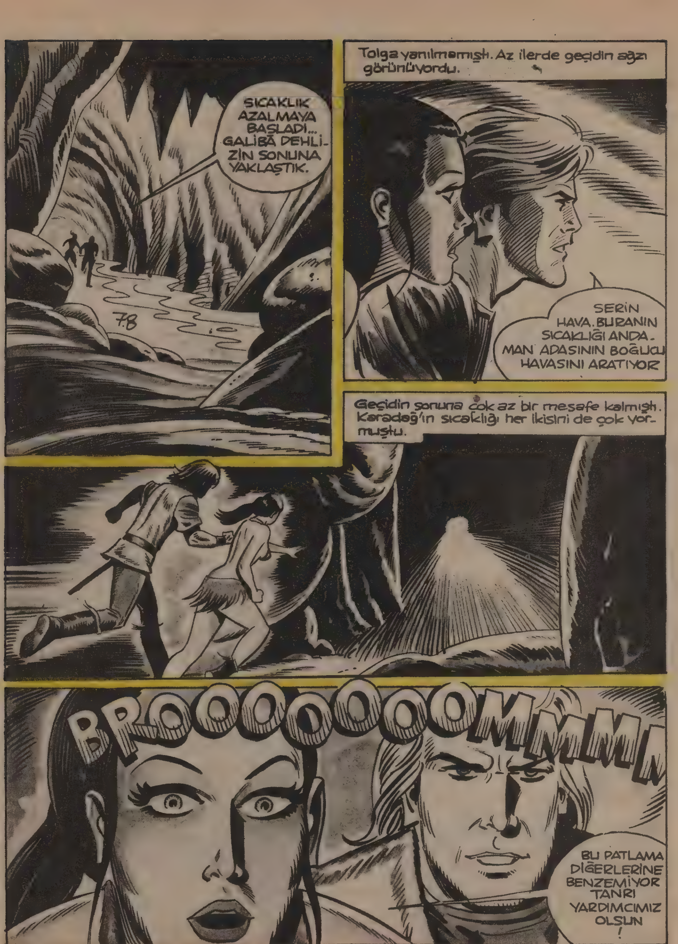

DEVAMI GELECEK SAYIDA

Sevgili küçükler
uğur böceği kumbaranız
AKBANK'ta

Uzun Kılıçlı Kahraman

Yazan ve Çizen: **Abdullah TURHAN**

Jakartalılar büyük bir panik içerisinde kıyıdaki kayıklara koştular...
ÇABUK OLALIM. GEMİYE BİR AN ÖNCE VARMALIYIZ. ASILIN KÜREK-LERE...
Büyük bir hızla gemiye doğru kayıkları sürmeye başladılar...
BROOOOOOMM!
Fakat, daha önce Bodak ve Zarhun'un deldikleri kayıklar su dolunca...
... gemiye varamadan denizi boyladılar...
HEY, NE OLUYOR? KAYIKLARA BİRDEN SU DOLDU ?!
BATIYO-RUZ !...

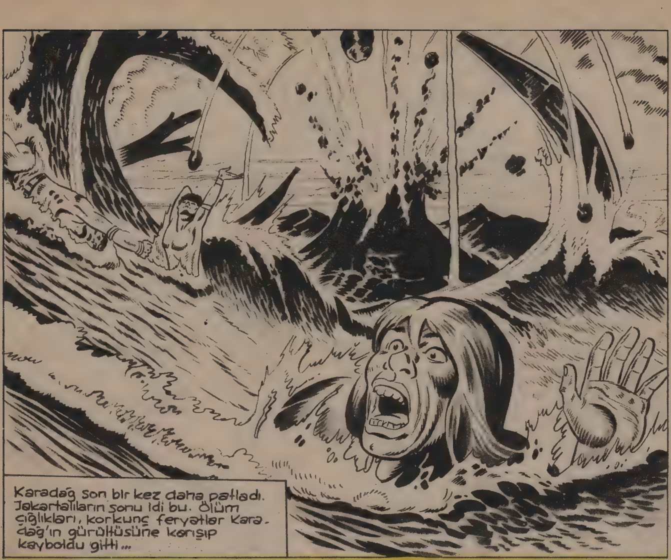

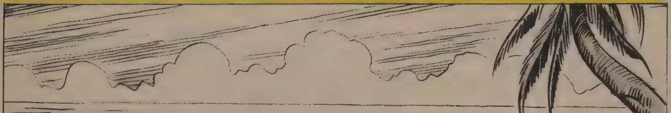

Sahibi:Veb Ofset İleri Matbaacılık A.Ş.adına Haldun SİMAVİ. Yazı İşleri Müdürü:Rahmi TURAN
Müessese Müdürü: Kemal KINACI İdare: Alay Köşkü Eryılmaz Sok. Cağaloğlu - İSTANBUL

KARA MURAT
BASILDIĞI YER: Veb Ofset I Matbaası Alay Köşkü Eryılmaz Sokak ☎ 28 50 00
Neşredilen resimli romanların her hakkı Veb Ofset İleri Matbaacılık A.Ş.'ne aittir.

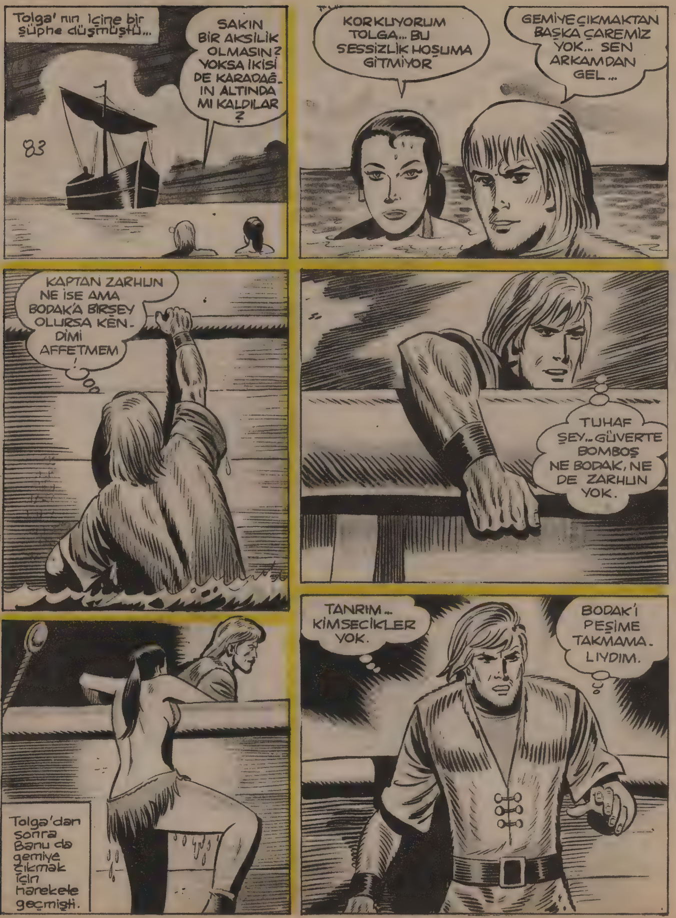
Tolga' nın içine bir şüphe düşmüştü...
SAKIN BİR AKSİLİK OLMASIN? YOKSA İKİSİ DE KARADAĞ-IN ALTINDA MI KALDILAR?
83
KORKUYORUM TOLGA... BU SESSİZLİK HOŞUMA GİTMİYOR
GEMİYE ÇIKMAKTAN BAŞKA ÇAREMİZ YOK... SEN ARKAMDAN GEL...
KAPTAN ZARHUN NE İSE AMA BODAK'A BİRŞEY OLURSA KENDİMİ AFFETMEM!
TUHAF ŞEY... GÜVERTE BOMBOŞ NE BODAK, NE DE ZARHUN YOK.
Tolga'dan sonra Banu da gemiye çıkmak için harekete geçmişti.
TANRIM... KİMSECİKLER YOK.
BODAK'I PEŞİME TAKMAMALIYDIM.

DEVAMI GELECEK SAYIDA

Sevgili küçükler
uğur böceği kumbaranız
AKBANK'ta

Uzun Kılıçlı Kahraman

Yazan ve Çizen: Abdullah TURHAN

GÜM!
Tolga bunu fırsat bilip olanca gücünü toplayarak Zarhun'un çenesine kuvvetli bir yumruk indirdi. Kaptanın suratı bir anda kana bulandı...
... ve arkasından ikinci yumruğunu patlatınca...
... Kaptan'ın ayakları yerden kesildi. Başı geminin direğine çarptı. Bayılmıştı...
KÜT!

V Sahibi: Veb Ofset İleri Matbaacılık A.Ş. adına Haldun SİMAVİ. Yazı İşleri Müdürü: Rahmi TURAN
Müessese Müdürü: Kemal KINACI İdare: Alay Köşkü Eryılmaz Sok. Cağaloğlu - İSTANBUL

BASILDIĞI YER: Veb Ofset I Matbaası Alay Köşkü Eryılmaz Sokak ☎ 28 50 00
Neşredilen resimli romanların her hakkı Veb Ofset İleri Matbaacılık A.Ş.'ne aittir.

Gerçekten Bodak kaptan Zarhun'a gerekli cezayı vermişti.
89
BANA PATATES SOYDURTMAK DA NEREDEN GELDİ AKLINA BU ŞİŞKONUN
ANLADIK BİR ZAMANLAR BEN DE SANA AYNI CEZAYI VERMİŞTİM... AMA ÖYLE DOLAŞIP DURMA ETRAFIMDA...
Zarhun'un ambardaki bağrışmalarını ne Tolga ne de Banu duymuyorlardı.
Nihayet gemi Hindistan sahillerine varmıştı.
Zarhun'a verilen ceza, ona zamanı unutturmuştu. Neden sonra kaptan etrafta büyük bir sessizliğin hüküm sürdüğünü anlayınca
BODAK YOK... YUKARDAKİ SESLER KESİLDİ... GEMİ SALLANMIYOR ARTIK...
BİR ŞEYLER OLUYOR AMA ?..
Zarhun hemen güverteye çıktı...
O DA NE?

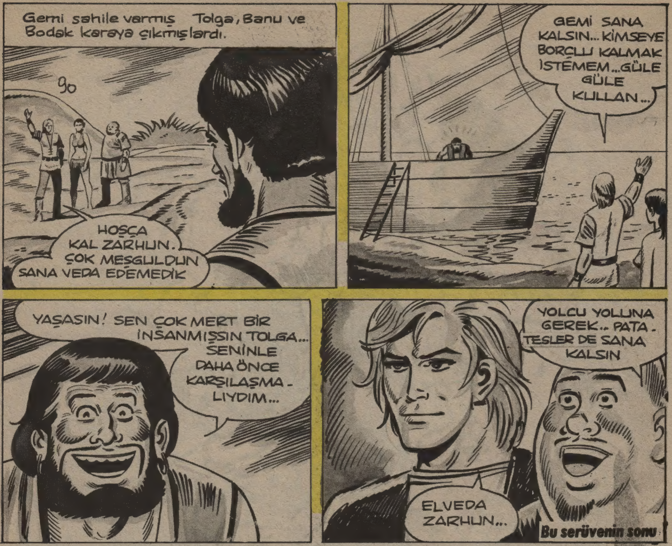
Gemi sahile varmış Tolga, Banu ve Bodak karaya çıkmışlardı.
HOŞÇA KAL ZARHUN. ÇOK MEŞGULDÜN SANA VEDA EDEMEDİK
GEMİ SANA KALSIN... KİMSEYE BORÇLU KALMAK İSTEMEM...GÜLE GÜLE KULLAN...
YAŞASIN! SEN ÇOK MERT BİR İNSANMIŞSIN TOLGA... SENİNLE DAHA ÖNCE KARŞILAŞMA-LIYDIM...
YOLCU YOLUNA GEREK.. PATA-TESLER DE SANA KALSIN
ELVEDA ZARHUN...
Bu serüvenin sonu

"UZUN KILIÇLI KAHRAMAN" IN YENİ SERÜVENİ
Karçar'ın BALTASI
Haftaya Çarşamba günü başlıyoruz

Sevgili küçükler
uğur böceği kumbaranız
AKBANK'ta